ovag

Friedberg-Fauerbach

FFL

FRIEDBERG-FAUERBACH
LEICHTATHLETIK 2008 E.V.

18 85 TSV FRIEDBERG-FAUERBACH

Förderverein
Freunde der
Leichtathletik

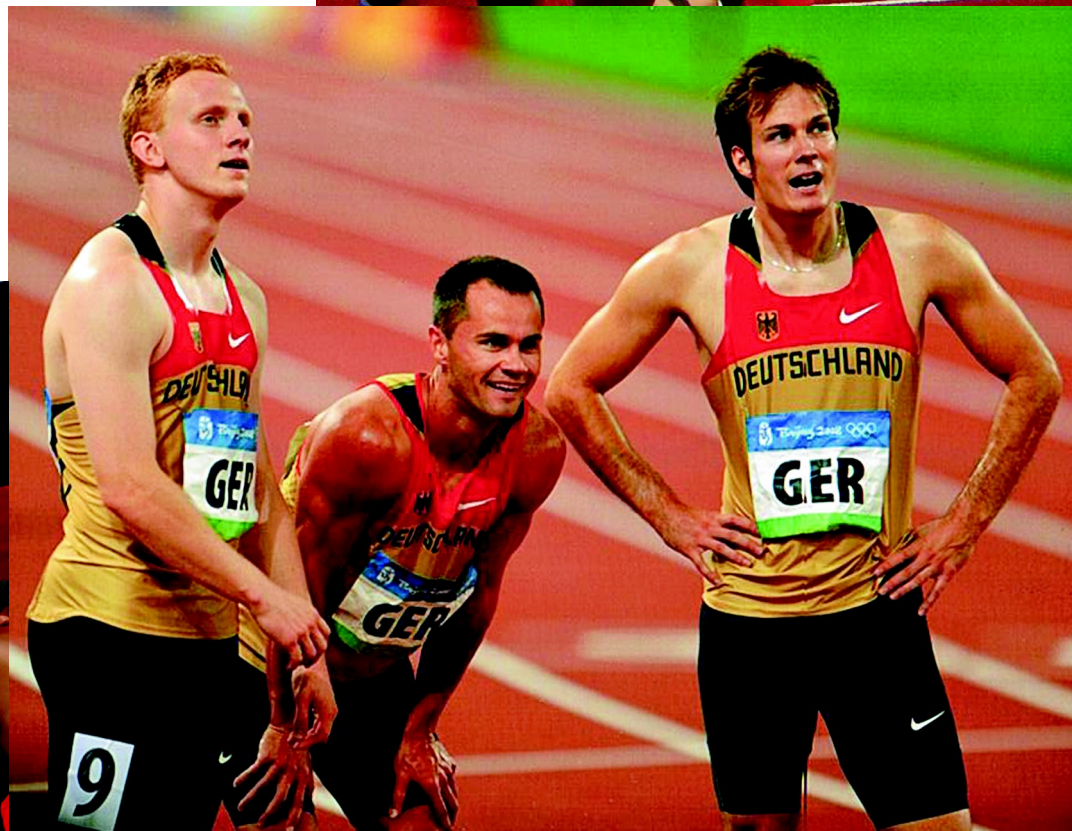

TSV 1885 Friedberg-Fauerbach e.V.
Highlights

- 850 Mitglieder
- 40 Übungsleiter/Trainer (A-/B-/C-Lizenzen)
- 300 Leistungssportler, 500 Breitensportler
- Über 100 Stunden Sportangebot pro Woche
- Über 30 Sport- und Freizeitveranstaltungen im Jahr erreichen über 2500 Teilnehmer!
- Kooperationen mit mehreren Schulen in der Wetterau
- Regelmäßige Veröffentlichungen in den überregionalen Printmedien, in Funk und Fernsehen

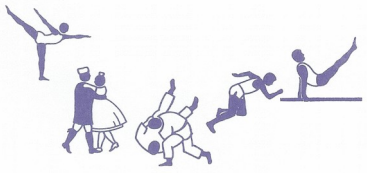

Unser Angebot – Schwerpunkte unserer Arbeit

- Gesundheitssport
  - Koronarsportgruppe
  - REHA-Sport Orthopädie (12 Gruppen)
  - Gesundheit/Fitnesssport
    - Body Fit (5 Gruppen)
    - Pilates (3 Gruppen)
    - Functionaltraining für Frauen/Männer
    - Osteoporose Sport
    - Zhineng Qi Gong und Yoga
- Leistungssport
  - Sprintdisziplinen Männer/Frauen
  - Mittel- und Langstrecke Männer
  - Stabhochsprung Männer/Frauen
- Breitensport
  - Allroundfitness
    Frauengymnastik 60+ (2Gruppen) und Seniorensport
  - Kindersport und Kinderleichtathletik
  - Girls Body Fit ab Jg. 2004 und freies Kraftraining für junge Erwachsene
  - Nachwuchsgruppen LA
  - Fauerbacher Kulturkreis (FKK), Begandete Körper, Bosseln
- Freizeitgestaltung

Geschäftsführender Vorstand

Martin Göller
Vorstandssprecher
Rechtsanwalt/Justiziar

Hans-Joachim Müller
Vorstand Verwaltung
Dipl. Ingenieur

Torsten Ilge
Vorstand Finanzen
Personalreferent

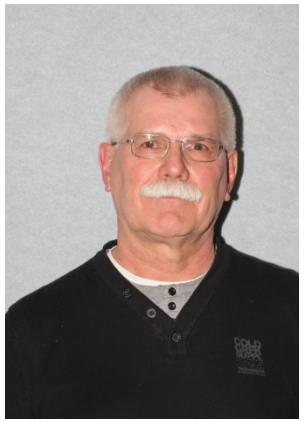

Volker Weber
Vorstand Leistungssport
Kaufm. Angestellter

Hans Moder
Vorstand Breitensport
Dipl. Ingenieur

Holger Beims
Vorstand Jugend
Diplomkaufmann

Christian Weber
Vorstand Gebäude
Dipl. Ingenieur

Julia Nestle
Vorstand Presse
Journalistin/
Radiomoderatorin

Christian Böhm
Vorstand Veranstaltungen
Vertriebsleiter

Unsere Heimat…

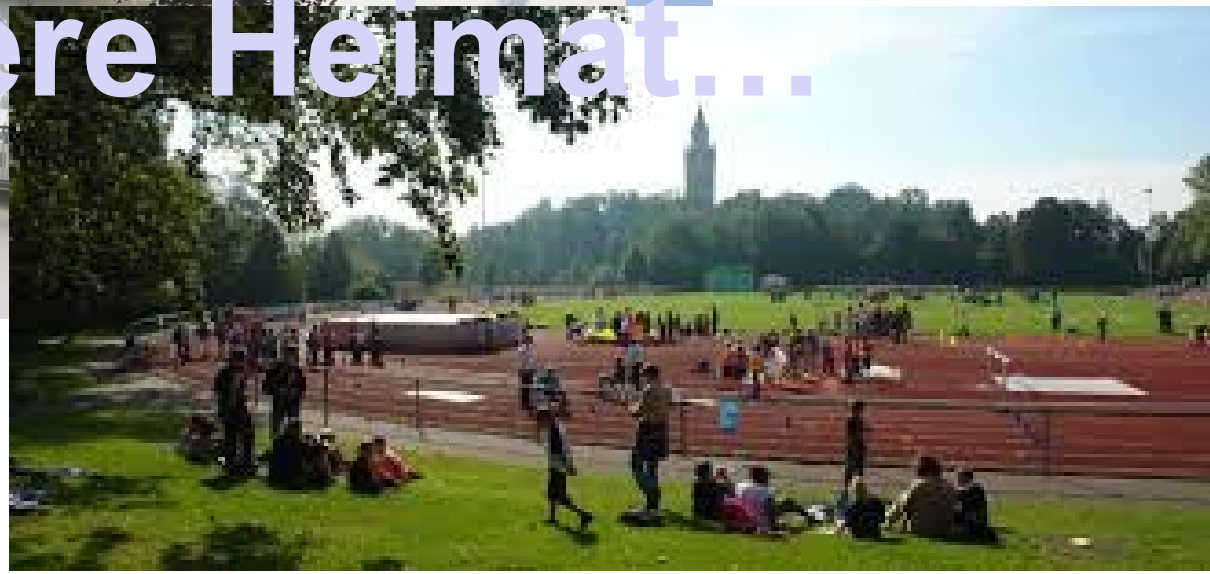

Kontakt:
TSV 1885 Friedberg-Fauerbach
Am Runden Garten 17
61169 Friedberg
Tel.: 06031/62300 Fax: 06031/772398
E-Mail: tsvff@gmx.de
Sponsoring Beauftragter: Ortwin Faatz
Mobil: 0176/24398902